TUTZINGER LISTE e.V.

…gemeinsam für unseren schönen Ort

Tutzing wohin?

Wie wollen wir in Zukunft in Tutzing leben?

Informations- & Ideenabend 10.11.2022

© 2022 TUTZINGER LISTE

Was Sie heute Abend erwartet

Bürgerverein und Kommunal-politik

- GEK, ISEK, Bürgerbe-teiligung

Warum GEK und ISEK?

- Bsp. Leitziel Zentrums-bildung

Simulierte Agenda Gemeinderat

- Was können wir Bürger für Tutzings Zukunft tun?

© 2022 TUTZINGER LISTE

Wir sind ein Bürgerverein – keine Partei!

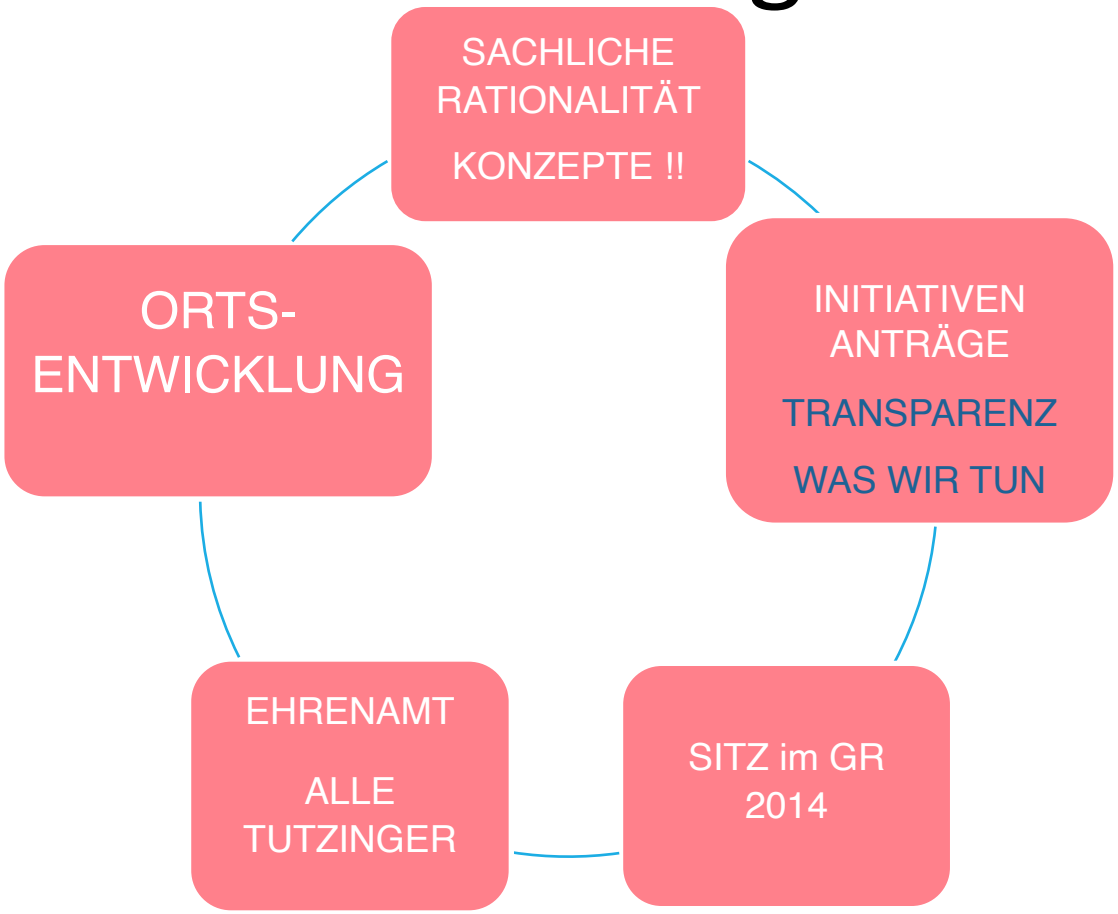

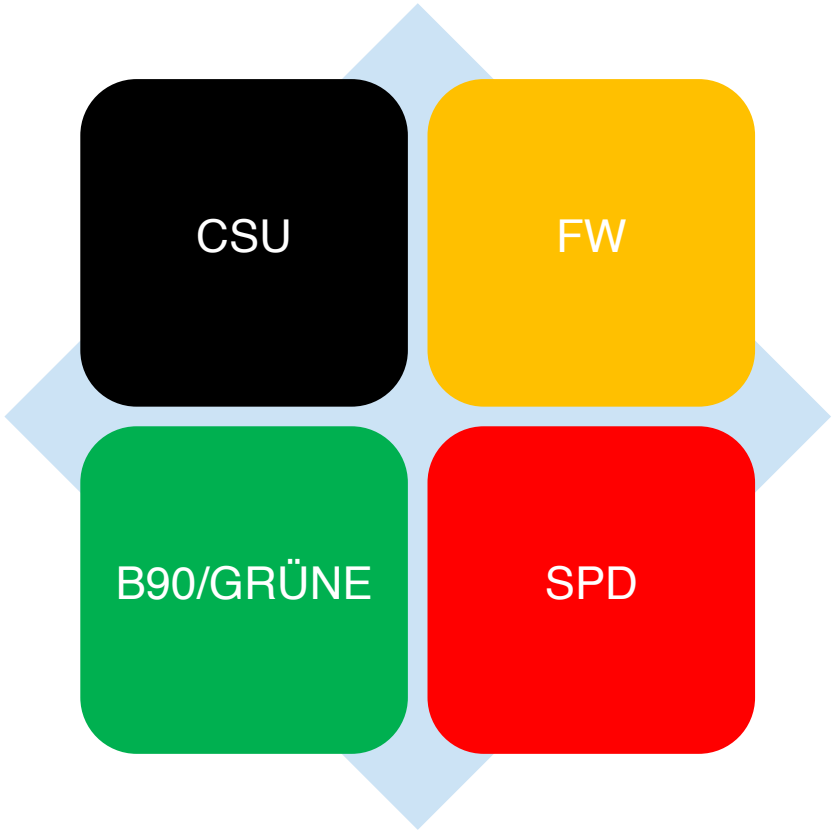

© 2022 TUTZINGER LISTE

Tutzing bietet viel...

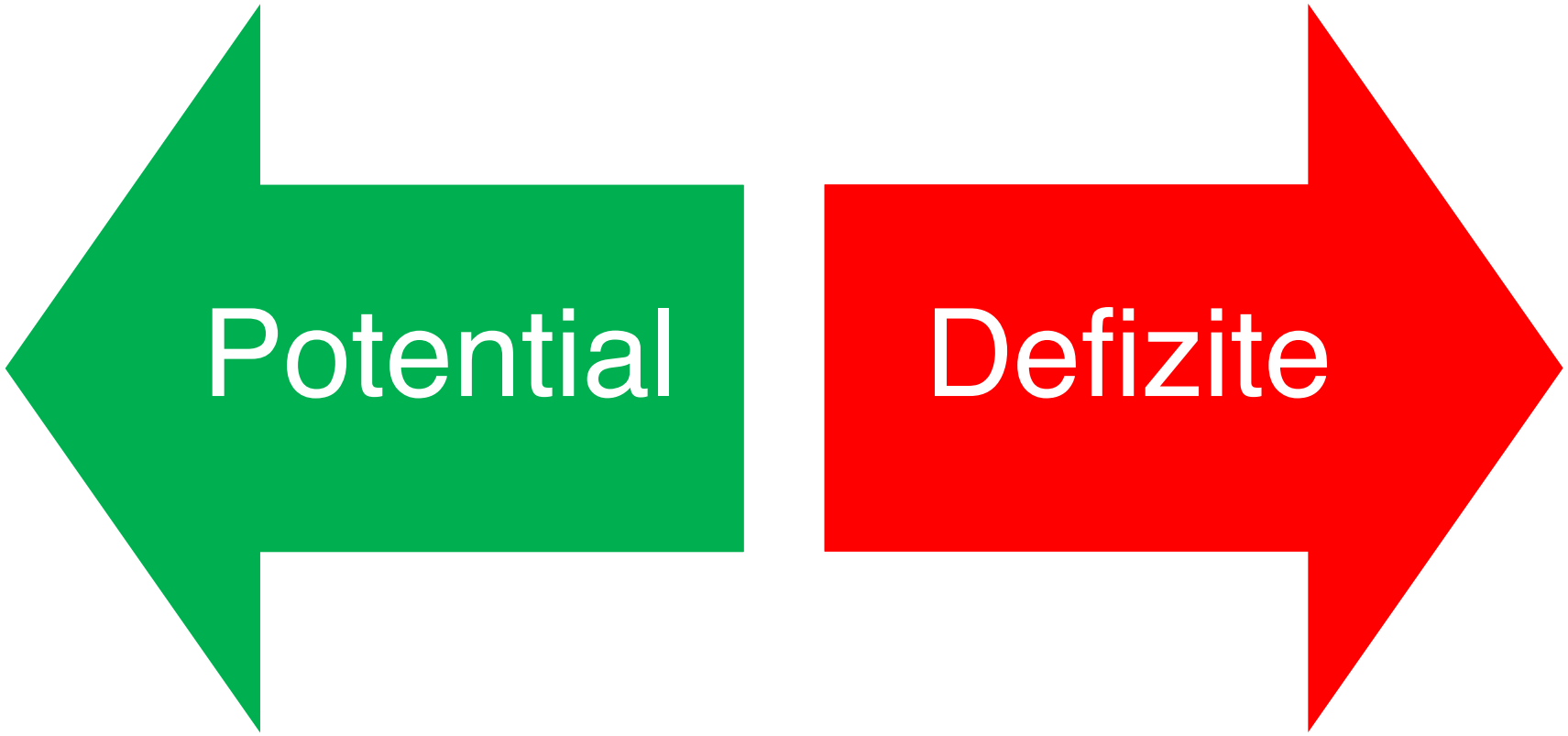

© 2022 TUTZINGER LISTE

Tutzing nutzt sein Potential nicht – Defizite!

- Gravierender Leerstand im Ortszentrum – seit Jahrzehnten
- Markante Häuser Tutzings verfallen (z. B. Kustermannvilla, Thoma-Haus)
- Einwohnerwachstum/Bauentwicklung hat Ortsbild zersetzt - kein vitales Ortszentrum
- Es mangelt an sicheren Verkehrswegen durch den Ort für alle Verkehrsteilnehmer
- Drängende Investitionsmaßnahmen erfolgen nicht oder zu spät (z.B. Mittelschule)
- Die gemeindliche Finanzlage ist angespannt und weist ein strukturelles Defizit auf
- Es fehlen klare Handlungsziele und Richtlinien für eine nachhaltige Ortsentwicklung
- Häufig intransparente und ad hoc getroffenen Einzelfallentscheidungen

= Unser Antrag vom 6. Mai 2020 für GEK und ISEK

© 2022 TUTZINGER LISTE

Tutzings Probleme lösen - Zukunft gestalten

Gesamtgemeindliches Entwicklungskonzept → GEK Leitziele 2030

Integriertes Städtebauliches Entwicklungskonzept → ISEK Bahnhof bis See

© 2022 TUTZINGER LISTE

Warum kommunale Entwicklungskonzepte?

- Demografischer Wandel
- Knappe Ressourcen
- Klimawandel

© 2022 TUTZINGER LISTE

Darum kommunale Entwicklungskonzepte!

Strategische Ausrichtung

- Ganzheitliche Betrachtung der Kommune (strukturell und räumlich)
- Entwicklungsziele für 10-15 Jahre
- Handlungsrahmen parteiübergreifend (unter Bürgerbeteiligung)

© 2022 TUTZINGER LISTE

TUTZINGER LISTE e.V.

...gemeinsam für unseren schönen Ort

© 2022 TUTZINGER LISTE

TUTZINGER LISTE e.V.

...gemeinsam für unseren schönen Ort

GESAMTGEMEINDE		GEBIETSBEZUG	
SA Strategische Ausrichtung (Zukunftsgestaltung)	**GEK** Gesamtgemeintliches Entwicklungskonzept	**ISEK** Gebiestsbezogenes Integriertes städtebauliches Entwicklungskonzept	**VU** Vorbereitende Untersuchungen
• strukturelle und räumliche Betrachtung • mit Bürgerbeteiligung • Festlegung von strategischen Oberzielen • Festlegung von Leitzielen	• integrierte Betrachtung aller Handlungsfelder • mit Bürgerbeteiligung • konkrete Maßnahmen im Handlungszeitraum 10 – 15 Jahre • Fördergelder	• integrierte Betrachtung • mit Bürgerbeteiligung • Fördergelder	• Grundlagenermittlung • Bestandserhebung und Bewertung Städtebauliche Missstände • Ziele und Zwecke der Sanierung • Neuordnungskonzept • Beteiligung Behörden • Beteiligung Betroffener

© 2022 TUTZINGER LISTE

Bürgerbeteiligung heißt nicht Entscheidung!

- Entscheidungshoheit bleibt beim Gemeinderat - aber

  - Offenheit und Flexibilität für:
    konstruktive Kritik und Ergebnis

  - Grad der Beteiligung frühzeitig bekannt geben

© 2022 TUTZINGER LISTE

Grad der Bürgerbeteiligung

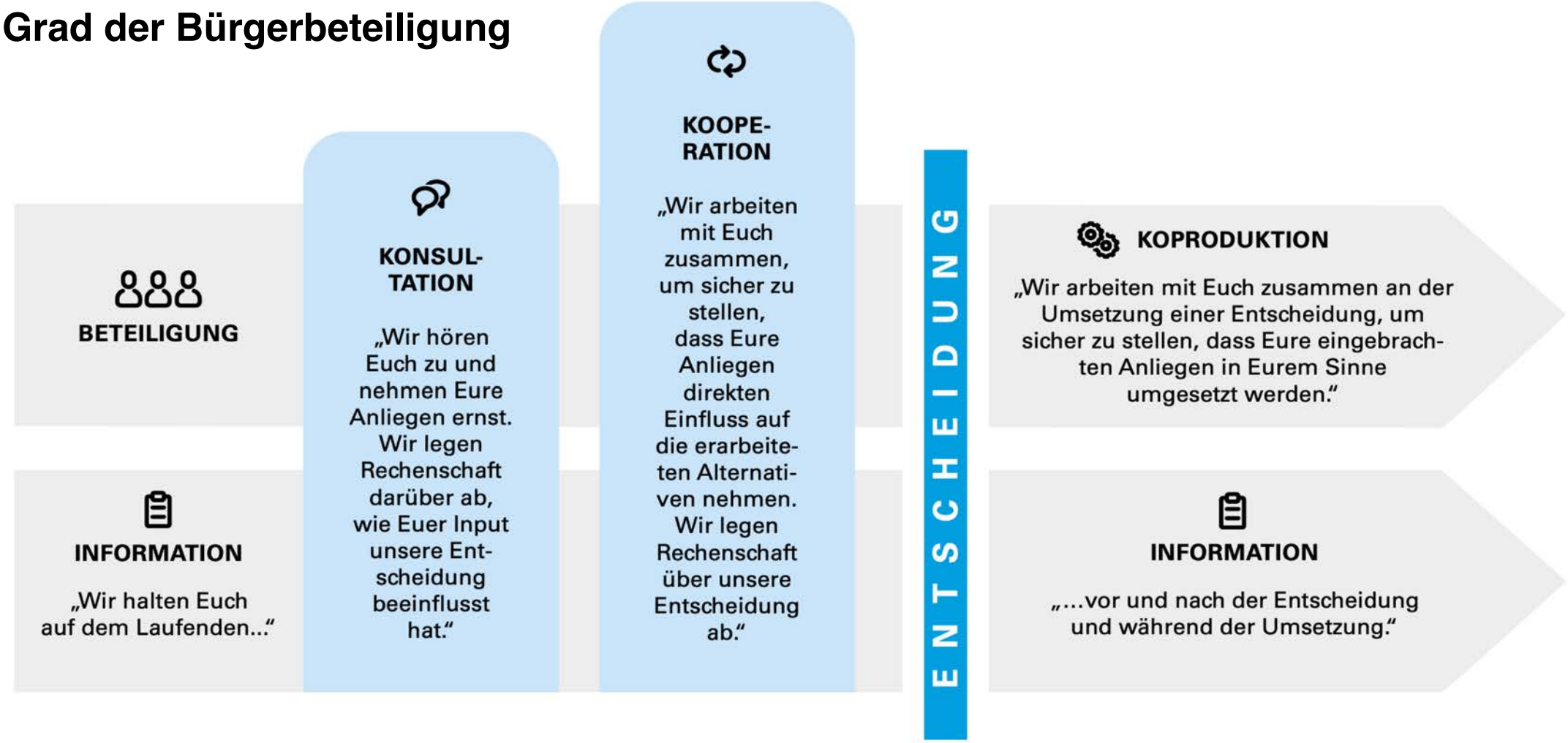

© 2022 TUTZINGER LISTE

Kommunale Handlungsfelder - integrierte Betrachtung

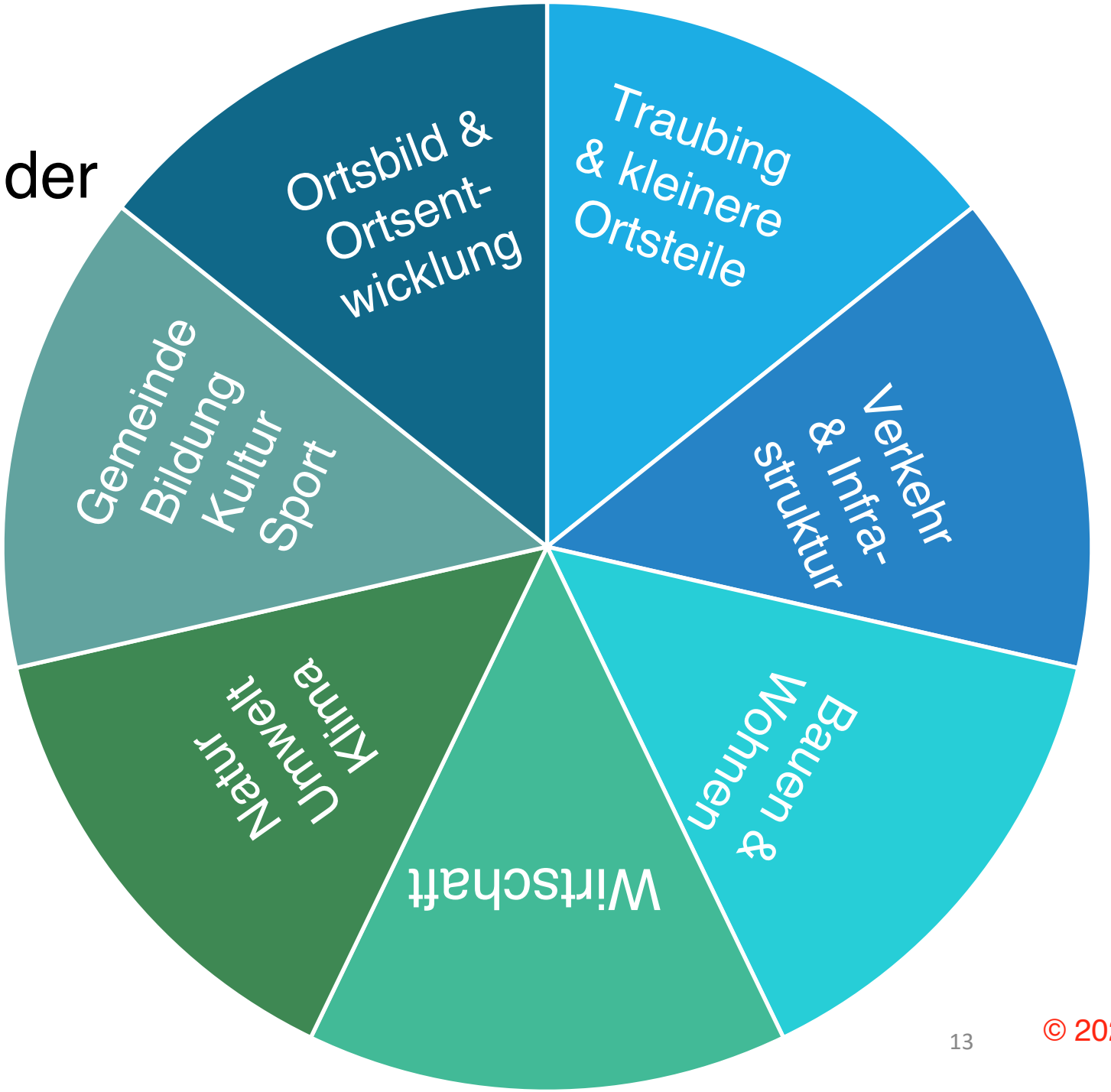

© 2022 TUTZINGER LISTE

GEK ist das bewährte Instrument!

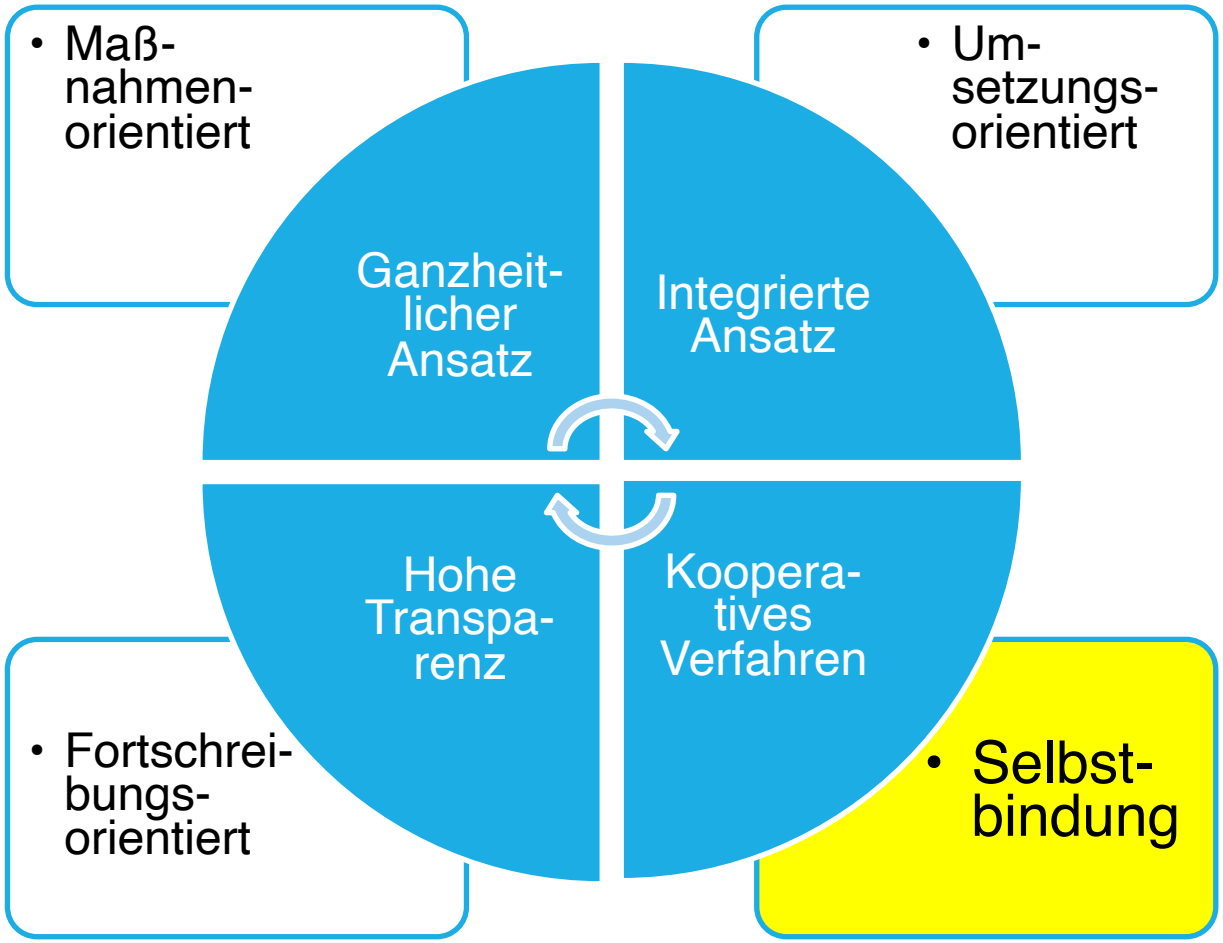

© 2022 TUTZINGER LISTE

Was macht ein GEK aus?

- Ganzheitlicher Ansatz – alle strukturellen und räumlichen Themen werden behandelt
- Integrierter Ansatz – Zusammenhänge und Wechselwirkungen werden sichtbar
- Kooperatives Verfahren – alle Gemeindemitglieder bringen Vorstellungen und Ideen ein – (WIR – Gefühl entsteht)
- Hohe Transparenz – alle Zwischenergebnisse werden dokumentiert/veröffentlicht
- Maßnahmenorientiert – am Ende des Prozesses werden Projekte und Maßnahmen mit klarer Priorisierung definiert
- Umsetzungsorientiert – Strategie zur Umsetzung wird vorgelegt – dies bereits unter Berücksichtigung der Finanzierung
- Selbstbindung – Gemeinderat verabschiedet das GEK
- Fortschreibungsorientiert - Überprüfung und Fortschreibung des Konzepts

© 2022 TUTZINGER LISTE

ISEK – Wo stehen wir?

- **GR Beschluss am 09.11.2021**:
  „Einleitungsbeschluss“ zum GEK und ISEK

- **GR Beschluss am 11.10.2022:**
  Ausschreibung ISEK beschlossen – aber kein GEK!
  „*Die Leitziele brauchen wir nicht* “ – 1. Bürgermeisterin

© 2022 TUTZINGER LISTE

Umgriff ISEK

Tutzing zwischen Bahnhof und Seeufer

© 2022 TUTZINGER LISTE

GEK

Erstes Ideenpapier Gemeinderat/ Öffentlichkeit 10/2022 vorgelegt

- **„geeintes Gesicht“**
- **Vermischung Alt und Neu / Einheimische und Zug´reiste**
- **WIR–Gefühl erlangen - als Nährboden für eine starke Gemeinschaft**
- **Entwicklungsmöglichkeiten kommende Generationen wahren**

© 2022 TUTZINGER LISTE

Leitziel Zentrumsbildung – vitaler Ortskern und weiterer Ausblick

Funktionsfähiger Ortskern

Tutzinger „Bahnhofscult“

Verkehrsberuhigung durch Einbindung der B2

Neues Schulzentrum
Würmseestadion

Gewerbegebiet / B2

© 2022 TUTZINGER LISTE

Leitziel Zentrumsbildung

TUTZINGER LISTE e.V.

...gemeinsam für unseren schönen Ort

Ein Ort ist in erster Linie für Menschen da. Der Spaß am Autofahren (keine Hindernisse überwinden müssen) sollte keine Priorität bei der Planung haben.

Begegnungszonen (Auto, Rad, Fußgänger), Bsp. Kufstein

Fußgängerzone

Hauptverkehr, solange Individualverkehr noch stark und ÖPNV zu wenig ausgebaut

© 2022 TUTZINGER LISTE

Zentrumsbildung als ein Leitziel – Warum?

- Öffentliche Räume zu Begegnungsstätten
- Neues „Tutzing-Erleben“ – Handel/Gewerbe stärken
- Sichere Wege durch Tutzing schaffen – Fokus: Fußgänger, Radfahrer insbesondere Schul- und Kindergartenwege
- Neues Gewerbegebiet an der B2
- Beitrag der Gemeinde zum Klimaschutz: Es ist der Verkehr!

© 2022 TUTZINGER LISTE

Beitrag der Gemeinde zum Klimaschutz

- Verzicht auf Verkehr hat jetzt direkten Klimaeffekt! Bis 2026 noch kein CO2- cap - nach Energiewirtschaft und Industrie stärkster Verursacher
  - „Um die Pariser Klimaschutzziele zu erreichen, müssen die CO2-Emissionen deutlich schneller sinken als bisher – gerade im Verkehr.“ (Quelle: Klimaverträgliche Entwicklung in der Kommune – eine Handreichung für Gemeinderäte)
  - „…und noch mehr in den ÖPNV investieren." - Vize-Präsident des Deutschen Städte- und Gemeindebundes, Christoph Landscheidt
  - Appell: Gemeinden zu fahrradfreundlichen Orten machen

PS: Solaranlagen haben in EU keinen Klimaeffekt (“Wasserbetteffekt“/ CO2-cap). Sie können sich aber wirtschaftlich rentieren und tragen zur Energiewende bei!

© 2022 TUTZINGER LISTE

„Wir sind auf dem Highway zur Klimahölle – mit dem Fuß auf dem Gaspedal“ - António Guterres

TUTZINGER LISTE e.V.

...gemeinsam für unseren schönen Ort

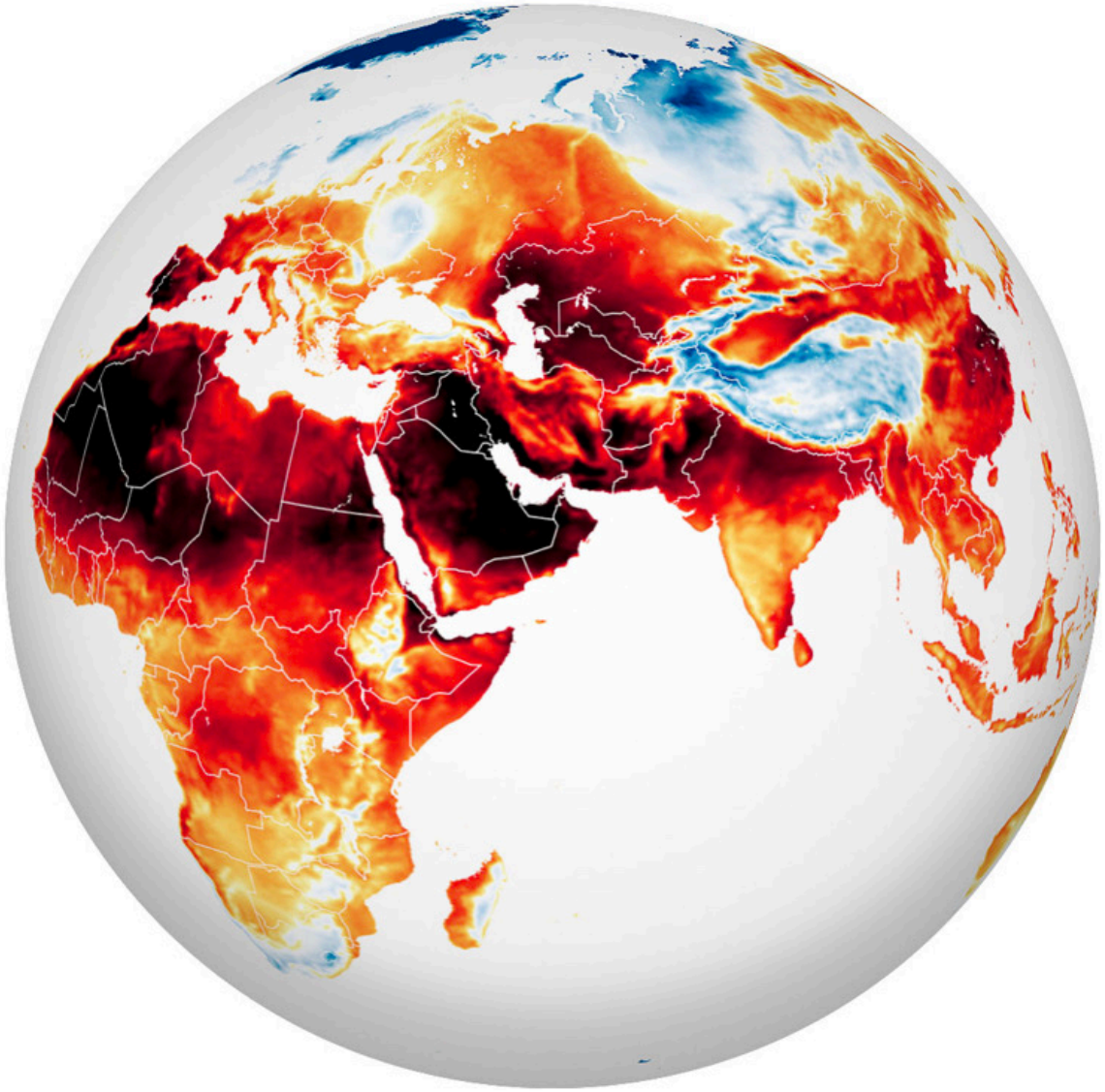

© 2022 TUTZINGER LISTE

Status der 9 Planetary Boundaries

„The planetary boundaries concept presents a set of nine planetary boundaries within which humanity can continue to develop and thrive for generations to come“

TUTZINGER LISTE e.V.

...gemeinsam für unseren schönen Ort

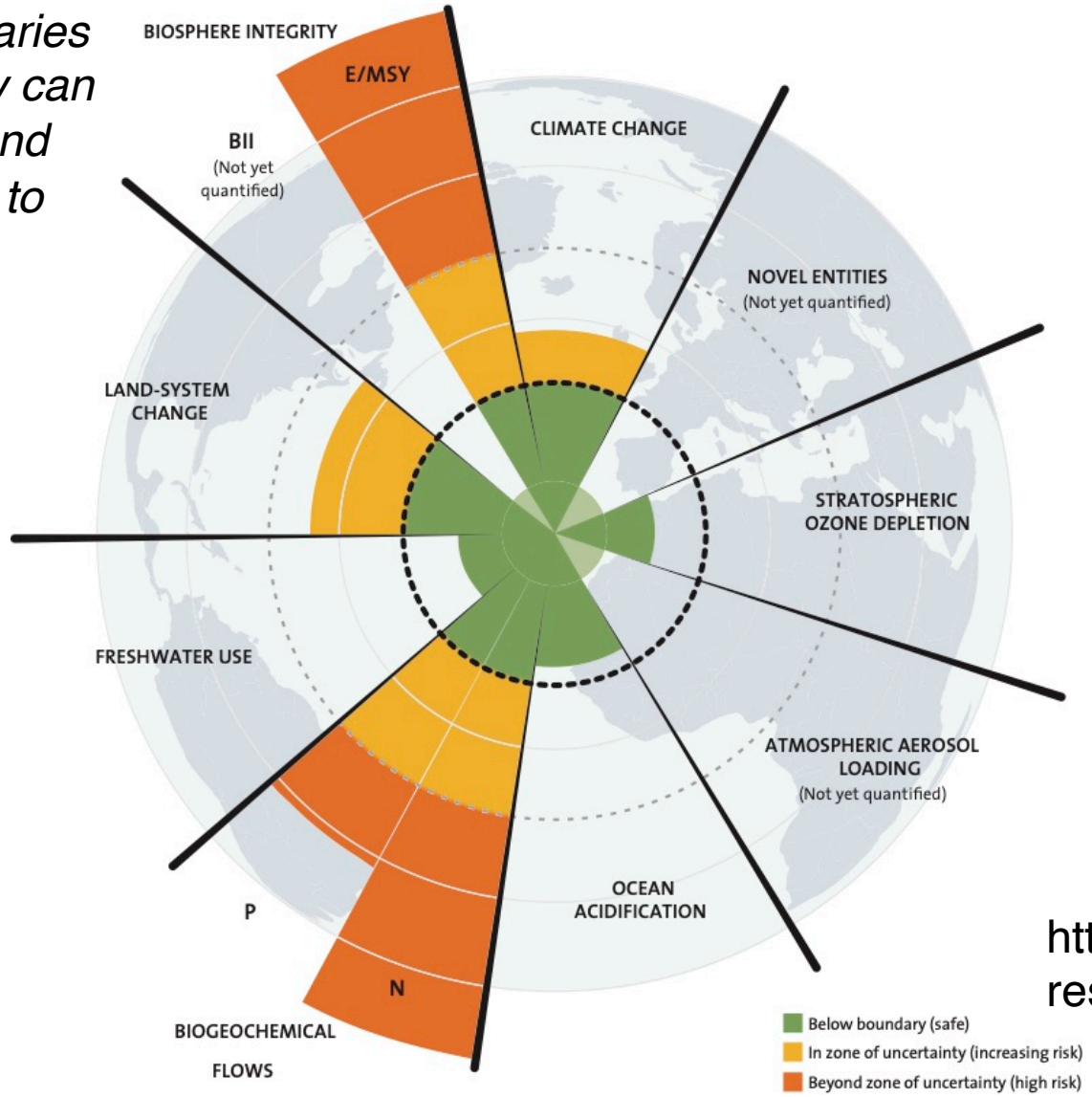

https://www.stockholmresilience.org/research/planetary-boundaries.html

© 2022 TUTZINGER LISTE

Simulierte Agenda Gemeinderat - KLIMA

- Strom für die Gemeinde auf Ökostrom aus erneuerbaren Energien umstellen
- Auf allen Gebäuden der Gemeinde Solaranlagen installieren
- Fahrzeugflotte der Gemeinde auf E-Fahrzeuge umstellen
- Investitionen in den kommunalen ÖPNV (Frequenz, mehr Gebiete)
- Tutzing zum fahrradfreundlichen Ort ausbauen

© 2022 TUTZINGER LISTE

Viele Aufgaben - Knappe Ressourcen

- Gemeindeverwaltung (Passwesen, Standesamt, Steuern und Abgaben…)
- Ortsentwicklung (Wohnen, Bauen, Nahversorgung, Kindergärten…)
- Grund- und Mittelschule
- Infrastruktur (gemeindliche Straßen und Wasserleitungen für Trinkwasser
- Landschafts- und Parkpflege (Bauhof)
- Feuerwehr
- Teilhabe an ÖPNV
- Unterstützung von 80 Vereinen

© 2022 TUTZINGER LISTE

Nach welchen Kriterien entscheidet der GR?

- Ohne Strategie und priorisierte Leitziele

  KEINE Zukunftsgestaltung (Wofür soll Tutzing stehen)

  KEINE fundierten, nachhaltigen Entscheidungen

  KEINE messbaren Ergebnisse der Kommunalpolitik

  KEINE EU oder staatl. Fördergelder!!

„Sie haben KEIN Papier, was Ihnen wichtig ist!“

Johann Peter Kellerer, Mitinhaber des Büros kellerer und kellerer GbR *im GR 4.10.2022*

© 2022 TUTZINGER LISTE

GEK = Leuchtturm-Papier
Wegweiser für nachhaltige Entscheidungen in einem komplexen Umfeld

Gemeinderat

Bürgermeisterin

Verwaltung

© 2022 TUTZINGER LISTE

Welche klimapolitische Maßnahme erfüllt welches Kriterium?

- Wird eine Klimawirkung erzielt (Senkung CO2-Emissionen)?
- Trägt sie dazu bei, besser die Energiewende zu bewältigen?
- Ist es eine Maßnahme zur Klimafolgeanpassung? (vorher Strategie!)

© 2022 TUTZINGER LISTE

Antrag vom 6. Mai 2020: GEK und ISEK

- **GEK Leitziele 2030: auf Initiative der Bürgermeisterin im Gemeinderat gestoppt – 11.10.2022**

- **ISEK: Beschluss Ausschreibung - 11.10.2022**

- **Antrag vom 6.5.2020: bis heute formell nicht ordnungs-gemäß zur Entscheidung gebracht!**

© 2022 TUTZINGER LISTE

TUTZINGER LISTE e.V.

...gemeinsam f unseren schönen Ort

Was können wir Bürger tun?

Forderung an Politik: GEK

Leitziele 2030

Gemeinderat als Strategie-/ Kontrollorgan

effizienter, kompetenter, schützender

Sprechen Sie über Tutzings (nicht vorhandene) Zukunftsgestaltung!

Öffentliche Meinung!

© 2022 TUTZINGER LISTE

Weitere Ideen/Anregungen?

Tutzing - generationengerecht – vorausgedacht

Schreiben Sie uns: info@tutzinger-liste.de

© 2022 TUTZINGER LISTE

Bleiben Sie informiert: Infothek Homepage

Ortspolitik laufend frisch

Mitschriften
Gemeinderat/Ausschüsse

Ortsentwicklung

Kommentare

Im Fokus

News

Kostenloser Email-Newsletter: *Ortspolitik im Abo*
„Was wir tun“: Ideenpapier für Tutzings Zukunft

© 2022 TUTZINGER LISTE

Anhang: Info Links

1. https://www.freistaat.bayern/dokumente/leistung/702184640810
2. https://www.stmelf.bayern.de/landentwicklung/dorferneuerung/index.php
3. https://www.stmelf.bayern.de/landentwicklung/beispiele/066165/index.php
4. https://www.stmb.bayern.de/buw/staedtebaufoerderung/foerderprogramme/stadtumbau/index.php
5. https://www.staedtebaufoerderung.info/SharedDocs/downloads/DE/ProgrammeVor2020/AktiveStadtUndOrtsteilzentren/Arbeitshilfe_ISEK.pdf?__blob=publicationFile&v=4
6. https://www.gesetze-bayern.de/Content/Document/BayVV_2131_B_10793-1
7. https://www.stmb.bayern.de/assets/stmi/buw/staedtebaufoerderung/isek_gesamtstrategie_u_gebietsgezog_loesung.pdf
8. https://www.stmb.bayern.de/assets/stmi/buw/staedtebaufoerderung/liste_byp_2022_neu.pdf - Tutzing ist Nr. 54 in der Liste mit 96.000 Euro für Ortskern
9. https://www.stmb.bayern.de/assets/stmi/buw/staedtebaufoerderung/2022-09-28_stmb-36_präsentation_download.pdf
10. https://www.sdl-thierhaupten.de/

© 2022 TUTZINGER LISTE